TREČIADIENIS 2009 03 18 16:40 FINANSŲ RINKŲ APŽVALGA

Swedbank

Naujienos

Šiandien vertybinių popierių biržoje NASDAQ OMX Vilnius prekyba vyko aktyviai. Sudaryta 750 sandorių už 2.93 mln. litų. OMXV indeksas kilo 1.32 proc. Iki 153.92 punkto.

Apie pusę 1.41 mln. litų visos biržos apyvartos sudarė TEO LT akcijos, iš kurių 4 tiesioginiais sandoriais perleista akcijų už 356 tūkst. litų. Kaina išliko nepakitusi 1.11 litų. Lietuvos jūrų laivininkystės kaina brango 2.86 proc. iki 0.36 litų. Apyvarta siekė 541 tūkst. litų. Lifosos pozicija pašoko 3.95 proc. iki 23.70 litų. Suprekiauta akcijų už 187 litų. Ūkio banko kaina augo 2.86 proc. iki 0.72 litų. Perleista akcijų už 124 tūkst. litų.

2009 m. vasario mėnesį **Lifosos** pajamos viršijo 96 mln. litų, arba beveik du kartus išaugo lyginant su 2008 m. vasario mėn.. Tačiau pagrindinės produkcijos diamonio fosfato pardavimo kaina buvo 991 litų už toną, lyginant su 2008 m. vasarį buvusia 1426 litų kaina už toną.

Šiandien **Gubernijai** suteiktas stebimojo statusas, nes įmonė pranešė, kad nuosavas kapitalas tapo mažesnis nei ½ įstatuose nurodyto įstatinio kapitalo.

Šaltinis: OMX

Planuojami savaitės įvykiai

2009m. kovo 18d. (trečiadienis) - **AB bankas Snoras** (SRS1L, SRS2L) - eilinis visuotinis akcininkų susirinkimas

Šaltinis: OMX

Palūkanų norma	1 mėn.	3 mėn.	6 mėn.	12 mėn.
LIBOR (EUR)	1.1975%	1.6038%	1.7638%	1.9106%
LIBOR (USD)	0.5450%	1.2875%	1.8638%	2.1800%
EURIBOR	1.2040%	1.6020%	1.7520%	1.9010%
VILIBOR	3.0700%	7.2500%	8.3200%	8.8300%
RIGIBOR	6.0400%	8.6400%	9.4000%	10.0000%
TALIBOR	6.0000%	6.5450%	7.0950%	7.4250%

Šaltinis: BLOOMBERG

Valiutų kursai	Kursas	Dienos pok.	Mėn. pok.	Nuo metų pr.	Metų pok.
SEK/LTL	0.31405	-0.27%	0.29%	0.29%	16.37%
NOK/LTL	0.39048	0.66%	0.21%	-9.07%	9.59%
DKK/LTL	0.46346	-0.05%	0.00%	0.04%	-0.13%
RUB/LTL	0.07642	0.80%	-0.85%	6.04%	21.79%
LVL/LTL	4.87890	0.03%	0.03%	-0.07%	1.54%
PLN/LTL	0.75595	1.18%	-4.52%	10.12%	29.35%
USD/LTL	2.63240	1.00%	4.39%	-5.98%	-16.98%
CHF/LTL	2.25635	-0.52%	3.32%	2.63%	-2.32%

Šaltinis: BLOOMBERG

Swedbank Invest. fondai	Data	NAV	Dienos pokytis	Mėn. pokytis	Nuo metų pr.	Metų pok.
SWEDBANK EASTERN EUROPE EQ-E	2009.03.13	4.0153	1.86%	-1.76%	-23.23%	-77.49%
SWEDBANK RUSSIAN EQUITY FUND-E	2009.03.13	6.1705	4.12%	11.91%	8.37%	-73.57%
SWEDBANK EAST EURO REAL ESTATE	2009.03.13	2.0915	0.22%	-0.98%	-8.60%	-81.89%
SWEDBAN CENTRAL ASIA EQUITY FD	2009.03.13	2.1712	1.12%	-5.58%	5.50%	-76.83%
SWEDBANK EASTERN EUROPE BOND FD	2009.03.13	8.5517	0.16%	5.62%	-9.40%	-16.29%

Šaltinis: BLOOMBERG

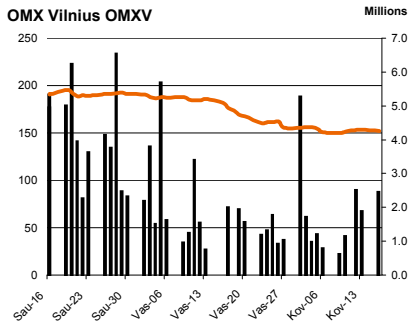

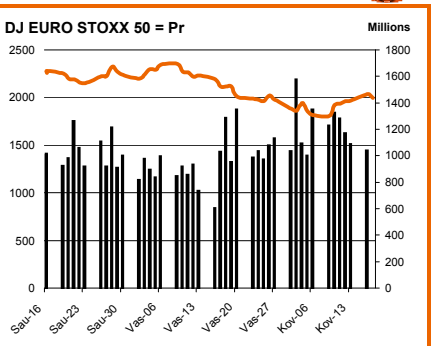

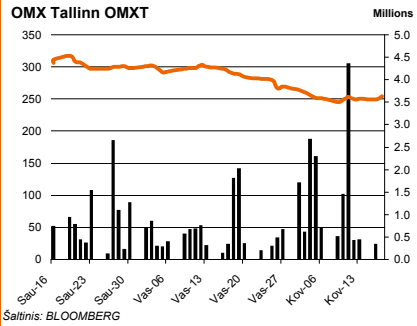

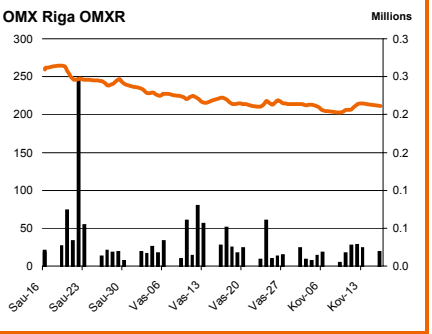

Šaltinis: BLOOMBERG

Baltijos šalių indeksai

Pavadinimas	Pask. Sand. data	Indekso vertė	Uždarymo prieš d.	Dienos pokytis	Mėnesio pokytis	Nuo metų pradžios	Metinis pokytis
OMX VILNIUS OMXV	2009.03.18	153.92	151.91	1.32%	-15.18%	-14.13%	-68.19%
OMX TALLINN OMXT	2009.03.18	255.37	253.93	0.57%	-11.81%	-7.08%	-60.26%
OMX RIGA OMXR	2009.03.18	208.51	205.46	1.49%	-2.41%	-23.14%	-61.10%
OMX Baltic Benchmark TR	2009.03.18	194.19	191.17	1.58%	-11.82%	-14.87%	-67.75%
OMX Baltic 10	2009.03.18	76.27	75.66	0.81%	-15.79%	-13.65%	-72.46%

Šaltinis: BLOOMBERG

Vilniaus Vertybinių Popierių Biržos prekybos rezultatai

Pavadinimas	Pask. sand. data	Kaina	Uždarymo kaina	Dienos pokytis	Mėnesio pokytis	Nuo metų pradžios	Metinis pokytis	Kiekis	Apyvarta
Alita	2009.03.17	0.44	0.44	0.00%	-20.00%	-30.16%	-88.95%	11,030	4,253.0
Anykščių vynas	2009.03.13	0.32	0.32	0.00%	6.67%	33.33%	-65.22%	100	32.0
Apranga	2009.03.18	1.54	1.55	-0.65%	-25.24%	-28.70%	-88.05%	12,800	19,810.0
Agrowill group	2009.03.18	0.69	0.73	-5.48%	-43.44%	-50.71%		15,034	10,857.4
City service	2009.03.18	2.73	2.72	0.37%	-25.41%	-19.47%	-75.52%	400	1,090.0
Dvarčionių keramika	2009.02.13	3.00	3.00	0.00%	0.00%	-11.77%	9.09%	791	2,373.0
Grigiškės	2009.03.18	0.33	0.34	-2.94%	-8.33%	10.00%	-87.11%	50,397	16,631.0
Gubernija	2009.03.18	0.23	0.27	-14.82%	-39.47%	-45.24%	-75.27%	1,000	230.0
Invalda	2009.03.18	1.38	1.37	0.73%	-18.82%	-17.37%	-90.74%	700	938.0
Klaipėdos baldai	2009.03.17	1.40	1.40	0.00%	0.00%	20.69%	-51.22%	171	239.4
Klaipėdos jūrų krovinių kompanija	2009.03.16	10.00	10.00	0.00%	-1.96%	-13.04%	-50.37%	100	1,004.8
Klaipėdos nafta	2009.03.18	0.91	0.85	7.06%	0.00%	4.60%	-6.19%	100,574	90,661.8
Kauno energija	2009.03.16	1.70	1.70	0.00%	20.57%	-15.00%	-33.33%	1,000	1,700.0
Kauno tiekimas	2009.02.20	0.22	0.22	0.00%	-4.35%	-8.33%	-71.05%	6,500	1,430.0
Lietuvos dujos	2009.03.18	1.07	1.01	5.94%	-4.46%	-17.05%	-65.60%	33,838	35,621.7
Lietuvos elektrinė	2009.03.12	3.10	3.10	0.00%	3.33%	-19.48%	-56.64%	100	310.0
Lietuvos energija	2009.03.18	1.46	1.50	-2.67%	-21.51%	-35.97%	-65.24%	100	146.0
Lifosa	2009.03.18	23.70	22.80	3.95%	10.18%	35.89%	-67.29%	7,841	186,739.3
Lietuvos jūrų laivininkystė	2009.03.18	0.36	0.35	2.86%	9.09%	50.00%	-32.08%	1,468,814	541,223.1
Limarko laivininkystės kompanija	2009.03.18	0.54	0.58	-6.90%	-14.29%	-15.63%	-69.49%	2,902	1,608.1
Linas	2009.03.16	0.07	0.07	0.00%	-30.00%	-36.36%	-82.93%	25,820	2,277.4
DNB NORD bankas	2009.03.18	115.01	115.01	0.00%	-4.16%	53.35%	-61.66%	2	230.0
Pramprojektas	2009.01.08	3.19	1.53	0.00%	0.00%	0.00%	0.00%	100	319.0
Panevėžio statybos trestas	2009.03.18	1.25	1.25	0.00%	-16.11%	-16.67%	-89.71%	22,460	28,605.5
Pieno žvaigždės	2009.03.13	1.76	1.76	0.00%	1.73%	-13.73%	-66.35%	15,971	28,238.2
Rytų skirstomieji tinklai	2009.03.18	1.35	1.34	0.75%	-22.41%	-32.16%	-71.88%	201,200	271,608.0
Rokiškio sūris	2009.03.18	1.80	1.79	0.56%	-5.26%	4.05%	-69.39%	30,000	54,000.0
Šiaulių bankas	2009.03.18	0.65	0.66	-1.52%	-10.96%	-30.11%	-78.07%	105,227	68,468.8
Sanitas	2009.03.18	6.90	6.70	2.99%	-18.92%	-20.60%	-75.36%	337	2,246.3
Snaigė	2009.03.18	0.27	0.24	12.50%	-28.95%	-50.91%	-94.00%	1,700	441.0
Bankas Snoras	2009.03.18	0.50	0.51	-1.96%	-18.03%	31.58%	-75.06%	112,633	57,391.7
Bankas Snoras priv. akcijos	2009.03.17	4.00	4.00	0.00%	-14.89%	-20.00%	-65.22%	1,028	4,112.0
Stumbras	2009.03.17	3.50	3.50	0.00%	0.00%	45.23%	-65.69%	230	765.0
TEO LT	2009.03.18	1.11	1.11	0.00%	-10.48%	-4.31%	-52.36%	1,266,374	1,413,804.0
Ūkio bankas	2009.03.18	0.72	0.70	2.86%	-14.29%	-2.70%	-81.73%	171,977	123,741.5
Utenos trikotažas	2009.03.18	0.80	0.80	0.00%	-11.11%	-42.45%	-78.38%	40	32.0
Vilniaus baldai	2009.03.17	10.50	10.50	0.00%	0.00%	-12.50%	-46.15%	283	2,971.5
Vilniaus degtinė	2009.02.25	0.75	0.75	0.00%	-6.25%	-6.25%	-73.21%	1,002	776.5
Vilkyškių pieninė	2009.03.18	0.63	0.60	5.00%	5.00%	5.00%	-88.75%	5,250	3,185.5
Vakarų skirstomieji tinklai	2009.03.10	351.00	351.00	0.00%	-3.57%	-7.63%	-47.61%	1	351.0
Žemaitijos pienas	2009.03.18	0.51	0.50	2.00%	-17.74%	-15.00%	-77.60%	600	306.0

Šaltinis: BLOOMBERG

Dėmesio: Ši apžvalga nėra pasiūlymas įsigyti ar perleisti apžvalgoje nurodytas finansines priemones ar finansines priemones nurodytose šalyse bei biržose. Visa pateikta informacija yra surinkta iš viešai prieinamų šaltinių (įmonių, vertybinių popierių biržų, naujienų agentūrų ir kitų). Mes neatlikome informacijos tikrinimo ir vertinimo, dėl to negarantuojame informacijos tikslumo, pilnutinumo ar aktualumo. Pateikta informacija yra parodomojo pobūdžio ir yra neapsaugota nuo palyginamumo problemų, dėl įmonių keičiamos apskaitos ir finansinės atskaitomybės paruošimo praktikos (t.y. pasikeitę apskaitos standartai, finansinių ataskaitų konsolidavimo praktikos pasikeitimas ir pan.). Dėl šios priežasties praėjusių ir ankstyvesnių metų palyginamieji duomenys gali būti neprieinami.

© "Swedbank", AB, 2009, Visos teisės saugomos. Be "Swedbank" grupės pritarimo draudžiama kopijuoti, spausdinti, atgaminti, cituoti ar bet kaip kitaip naudoti pateiktą informaciją. "Swedbank", AB neturi daugiau kaip 5% nuosavybės dalies šiame tyrime išvardintose įmonėse. Daugiau informacijos pateikiama interneto tinklalapyje: http://www.swedbank.ee/disclaimers/disclaimer2008equity.pdf

Swedbank

MSCI WORLD INDEX

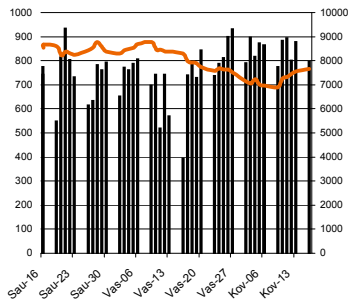

FTSE 100 INDEX

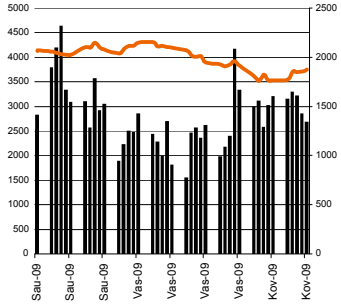

DAX INDEX

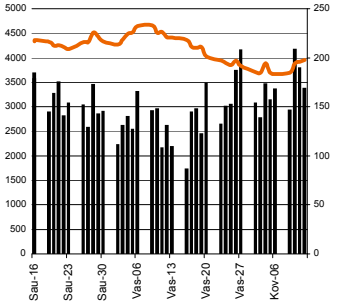

RUSSIAN RTS INDEX $

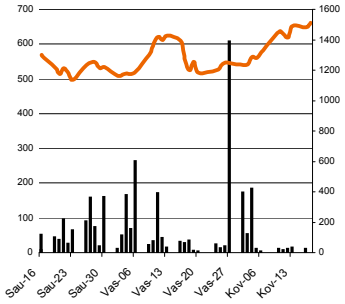

CBOE SPX VOLATILITY INDEX (VIX)

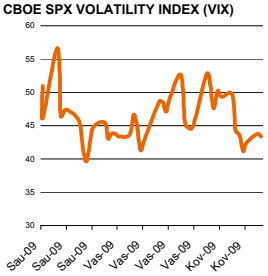

EUR/USD

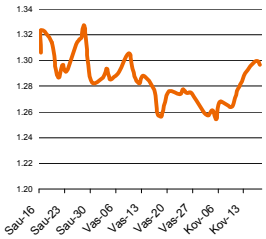

EUR/GBP

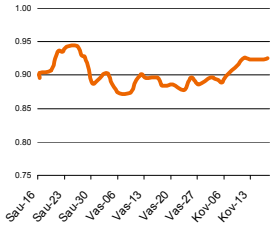

Pasaulio akcijų indeksai

Indekso pavadinimas	*Šalis*	*Pask. sand. data*	*Indekso vertė*	*Indekso vertė dieną prieš*	*Dienos pokytis*	*Mėnesio pokytis*	*Nuo metų pradžios*	*Metinis pokytis*
EUROPA								
DJ EURO STOXX 50 = Pr	ES	2009.03.18	1,996.76	2,012.25	-0.79%	-5.76%	-18.44%	-43.90%
FTSE 100 INDEX	Didžioji Britanija	2009.03.18	3,783.25	3,857.10	-1.94%	-5.61%	-14.70%	-32.53%
DAX INDEX	Vokietija	2009.03.18	3,964.21	3,987.77	-0.65%	-5.79%	-17.64%	-38.03%
CAC 40 INDEX	Pancūzija	2009.03.18	2,732.53	2,767.28	-1.23%	-4.90%	-15.06%	-40.36%
IBEX 35 INDEX	Ispanija	2009.03.18	7,579.40	7,645.30	-0.89%	-3.62%	-17.60%	-41.85%
SWISS MARKET INDEX	Šveicarija	2009.03.18	4,758.91	4,813.78	-1.16%	-3.99%	-14.04%	-32.17%
MILAN MIB30 INDEX	Italija	2009.03.18	15,099.00	15,042.00	0.42%	-14.94%	-24.72%	-52.75%
OBX STOCK INDEX	Norvegija	2009.03.18	190.61	193.63	-1.66%	-3.58%	-4.38%	-44.75%
OMX STOCKHOLM 30 INDEX	Švedija	2009.03.18	656.14	664.05	-1.26%	0.37%	-1.00%	-28.31%
OMX HELSINKI 25 INDEX	Suomija	2009.03.18	1,287.02	1,310.34	-1.80%	-7.73%	-15.10%	-50.65%
OMX COPENHAGEN 20 INDEX	Danija	2009.03.18	226.43	229.17	-1.22%	-12.36%	-8.62%	-45.07%
BESIVYSTANTI EUROPA								
RUSSIAN RTS INDEX $	Rusija	2009.03.18	654.69	665.58	-1.56%	24.98%	3.69%	-67.54%
WSE WIG 20 INDEX	Lenkija	2009.03.18	1,460.15	1,481.61	-1.26%	9.36%	-18.26%	-49.07%
PFTS Index	Ukraina	2009.03.17	204.09	204.12	-0.02%	-7.81%	-32.29%	-80.07%
BUDAPEST STOCK EXCH INDX	Vengrija	2009.03.18	9,832.24	9,896.88	-0.74%	-5.11%	-19.75%	-54.87%
PRAGUE STOCK EXCH INDEX	Čekija	2009.03.18	705.50	693.30	1.79%	12.28%	-17.77%	-53.09%
CROATIA ZAGREB CROBEX	Kroatija	2009.03.18	1,322.80	1,315.48	0.53%	-12.50%	-23.21%	-65.57%
BELEX15 INDEX	Serbija	2009.03.18	387.71	374.32	3.58%	-21.22%	-31.40%	-77.00%
SOFIX INDEX	Bulgarija	2009.03.18	263.32	265.70	-0.90%	-0.54%	-26.58%	-79.24%
BUCHAREST BET INDEX	Rumunija	2009.03.18	2,119.42	2,118.95	0.02%	7.35%	-26.94%	-71.14%
ISE NATIONAL 100 INDEX	Turkija	2009.03.18	23,259.83	23,452.76	-0.80%	-2.43%	-13.40%	-42.87%
Š. ir P. AMERIKA								
DOW JONES INDUS. AVG	JAV	2009.03.18	7,268.74	7,395.70	-1.80%	-3.88%	-17.25%	-41.40%
NASDAQ COMPOSITE INDEX	JAV	2009.03.18	1,450.30	1,462.11	-0.87%	-1.27%	-8.10%	-36.10%
S&P 500 INDEX	JAV	2009.03.18	766.72	778.12	-1.55%	-2.84%	-15.19%	-42.44%
BRAZIL BOVESPA STOCK IDX	Brazilija	2009.03.18	39,150.80	39,510.72	-1.01%	-1.42%	4.16%	-36.85%
MEXICO BOLSA INDEX	Meksika	2009.03.18	19,122.74	19,325.05	-1.10%	1.98%	-14.60%	-35.25%
AZIJA								
NIKKEI 225	Japonija	2009.03.18	7,972.17	7,949.13	0.29%	5.81%	-10.02%	-33.37%
HANG SENG INDEX	Honk Kongas	2009.03.18	13,117.17	12,878.09	1.86%	0.78%	-8.83%	-38.66%
CSI 300 INDEX	Kinija	2009.03.18	2,332.65	2,322.40	0.44%	2.50%	28.33%	-38.03%
BSE SENSEX 30 INDEX	Indija	2009.03.18	8,976.68	8,863.82	1.27%	-0.43%	-6.95%	-39.48%
KOSPI INDEX	Pietų Korėja	2009.03.18	1,169.95	1,163.88	0.52%	5.10%	4.05%	-26.36%
KUALA LUMPUR COMP INDEX	Malaizija	2009.03.18	847.96	841.87	0.72%	-5.28%	-3.28%	-28.14%
HO CHI MINH STOCK INDEX	Vietnamas	2009.03.18	273.39	263.20	3.87%	7.17%	-13.38%	-53.53%
STOCK EXCH OF THAI INDEX	Tailandas	2009.03.18	426.20	422.32	0.92%	-3.05%	-5.28%	-47.53%
S&P/ASX 200 INDEX	Australija	2009.03.18	3,446.30	3,451.90	-0.16%	0.97%	-7.42%	-32.24%
NZX 50 FF GROSS INDEX	Naujoji Zelandija	2009.03.18	2,606.33	2,564.72	1.62%	-0.56%	-4.03%	-23.76%

Šaltinis: BLOOMBERG

Naftos kaina (SPOT USD/Barelį)

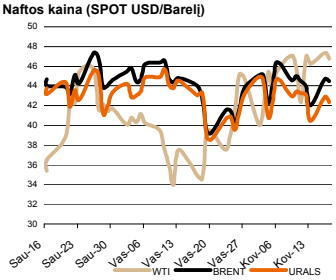

Aukso kaina (SPOT $/OZ)

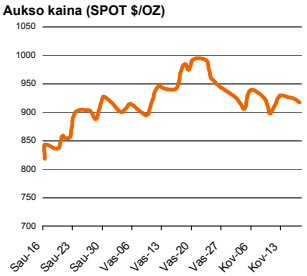

Sidabro kaina (SPOT $/OZ)

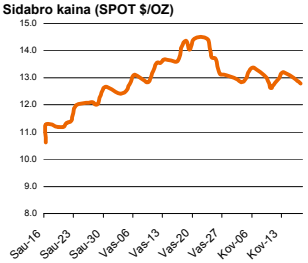

S&P 500 INDEX

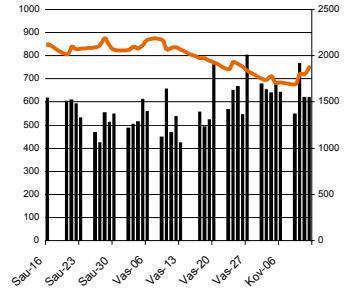

DOW JONES INDUS, AVG

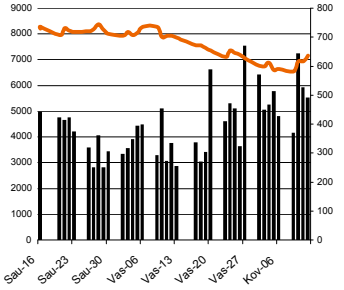

NASDAQ COMPOSITE INDEX

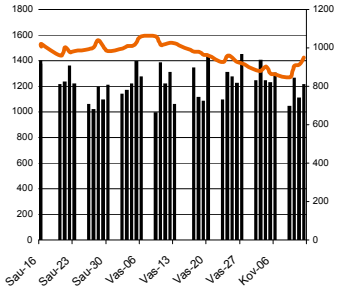

NIKKEI 225 INDEX

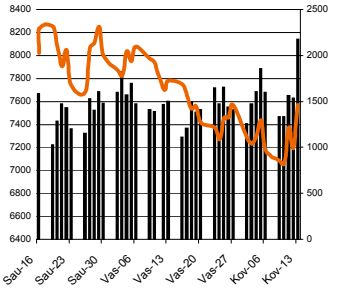

Šaltinis: BLOOMBERG

Kontaktai

Justa Kaulinytė	Maklerio asistentė	Justa.Kaulinyte@swedbank.lt	8 5 268 4505
Darius Slavinskas	Makleris	Darius.Slavinskas@swedbank.lt	8 5 268 4295
Agnė Anzelienė	Maklerė	Agne.Anzeliene@swedbank.lt	8 5 268 4306
Neringa Džiugelytė	Analitikė	Neringa.Dziugelyte@swedbank.lt	8 5 268 4733

Swedbank analizes rasite Bloomberg terminale įrašę ABHA <GO> arba HBMR <GO>

Dėmesio: Ši apžvalga nėra pasiūlymas įsigyti ar perleisti apžvalgoje nurodytas finansines priemones ar finansines priemones nurodytose šalyse bei biržose. Visa pateikta informacija yra surinkta iš viešai prieinamų šaltinių (įmonių, vertybinių popierių biržų, naujienų agent neatlikome informacijos tikrinimo ir vertinimo, dėl to negarantuojame informacijos tikslumo, pilnutinumo ar aktualumo. Pateikta informacija yra parodomojo pobūdžio ir yra neapsaugota nuo palyginamumo problemų, dėl įmonių keičiamos apskaitos ir finansinės atskaitomybės par (t.y. pasikeitę apskaitos standartai, finansinių ataskaitų konsolidavimo praktikos pasikeitimas ir pan.). Dėl šios priežasties praėjusių ir ankstyvesnių metų palyginamieji duomenys gali būti neprieinami.

© "Swedbank", 2009, Visos teisės saugomos. Be "Swedbank" grupės pritarimo draudžiama kopijuoti, spausdinti, atgaminti, cituoti ar bet kaip kitaip naudoti pateiktą informaciją. "Swedbank", AB neturi daugiau kaip 5% nuosavybės dalies šiame tyrime išvardintose įmonėse. Daug pateikiama interneto tinklalapyje: http://www.swedbank.ee/disclaimers/disclaimer2008equity.pdf