

**Naujienos**

Vakar JAV investuotojų nuotaikas atspindintis **S&P 500** indeksas kilo 1.93 proc. iki 1221.06 punktu.

Šiandien Azijos investuotojų nuotaikas atspindintis - **MSCI Asia Pacific** indeksas 09:45 val. buvo pakilęs 1.4 proc. Investuotojai tikisi, kad JAV centrinio banko (FED) priimti sprendimai dėl ekonomikos skatinimo bus veiksmingi

**Dow Jones Euro Stoxx 50** gruodžio mėn. ateities sandoris rodo, kad prekyba Vakarų Europos biržose prasidės kilimu – 9.45 val. ateities sandoris fiksuoja 0.35 proc. teigiamą pokytį.

**NASDAQ OMX Vilnius** indeksas vakar pašoko 1.39 proc. Buvo sudaryti 2205 sandoriai už 5.89 mln. litų. Didžiausia 1.74 mln. litų apyvarta pasižymėjo **Ūkio banko** akcijos. Jų kaina pasistiebė 6.14 proc. iki 1.21 litų. Beveik 40 proc. biržoje listinguojamų bendrovių apyvartos perlopo 100 tūkst. litų ribą.

Šiandien ryte pasirodė tolimesnė informacija apie numatomą **Lietuvos energijos** atskyrimą, kuris prasidės prekybos stabdymu pasibaigus šios dienos prekybos sesijai. Daugiau skaitykite Interneto banke.

**NASDAQ OMX Riga** indeksas vakar kilo 0.88 proc. Sudaryti 127 sandoriai už 52 tūkst. latų (253 tūkst. litų). **SAF Tehnika** akcijų apyvarta siekė 25 tūkst. latų. Kaina nusirito 9.20 proc.

**NASDAQ OMX Tallinn** indeksas ketvirtadienį kopė 1.78 proc. Sudarytas 961 sandoris už 1.64 mln. eurų (5.67 mln. litų). Baltika akcijų vertė nučiuožė 10.83 proc. Šių akcijų perleista už 371 tūkst. eurų.

**Tallink Grupp** po prekybos vakar paskelbė spalio mėn. duomenis, kurie buvo geresni nei tuo pačiu laikotarpiu prieš metus, t.y. keleivių perkelta 7.7 proc. daugiau, o krovininių net 10.9 proc. daugiau.

Šaltinis: Nasdaq OMX ir BLOOMBERG

**Vakar dieną paskelbti pasaulio ekonominiai duomenys**

**Euro zonos spalio mėn. paslaugų sektoriaus užsakymo rodiklis** augo nuo 53.2 iki 53.3 reikšmės palyginus su praėjusiu mėnesiu. **JAV savaitės bedarbystės paraiškų skaičius** išaugo nuo 437 tūkst. iki 457 tūkst.

Šaltinis: BLOOMBERG

**Planuojami pasaulio dienos ekonominiai duomenys**

**12:00 val. Euro zonos rugsėjo mėn. mažmeninių pardavimų rodiklis.** Prognozuojama, kad rodiklis augo nuo -0.4 proc. iki 0.1 proc. palyginus su praėjusiu mėnesiu.

**13:00 Vokietijos rugsėjo mėn. fabrių užsakymų apimtys.** Prognozuojama, kad apimtys augo 0.4 proc., po 3.4 proc. augimo praėjusį mėnesį.

**14:30 JAV spalio mėn. dirbančiųjų pokytis be žemės ūkio sektoriaus.** Prognozuojama, kad pokytis augo nuo -95 tūkst. iki 60 tūkst. palyginus su praėjusiu mėn.

**14:30 JAV spalio mėn. nedarbo lygis.** Prognozuojama, kad nedarbo lygis nepakito ir liko 9.6 proc.

Šaltinis: BLOOMBERG

**Planuojami Baltijos biržų dienos įvykiai**

2010 m. lapkričio 5 d. (penktadienis) – **Panevėžio statybos trestas (PST1L)** – Neeilinis visuotinis akcininkų susirinkimas

2010 m. lapkričio 5 d. (penktadienis) – **Rokiškio sūris (RSU1L)** – 2010 m. spalio mėn. ir 10 mėnesių preliminarai Grupės apyvarta

Šaltinis: Nasdaq OMX

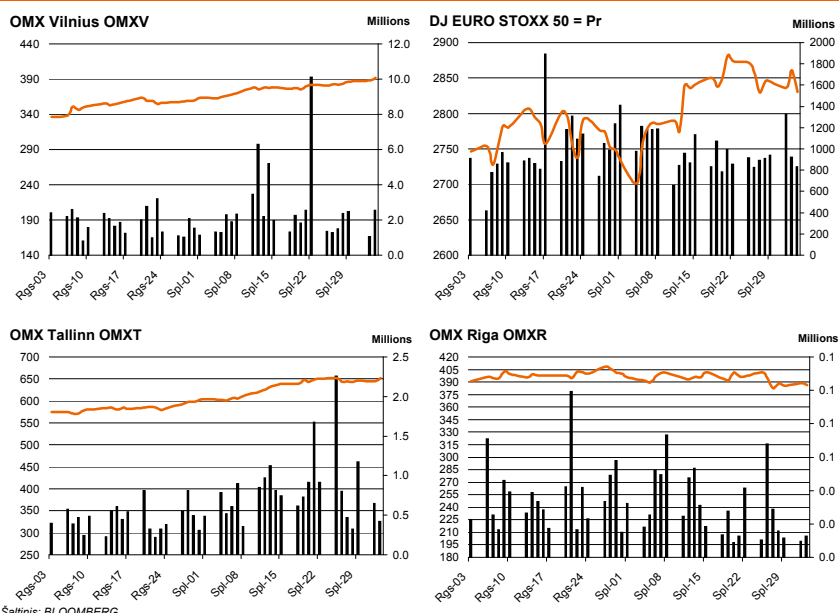

Šaltinis: BLOOMBERG

**Baltijos šalių indeksai**

| Pavadinimas             | Pask. Sand. data | Indekso vertė | Uždarymo prieš d. | Dienos pokytis | Mėnesio pokytis | Nuo metų pradžios | Metinis pokytis |
|-------------------------|------------------|---------------|-------------------|----------------|-----------------|-------------------|-----------------|
| OMX VILNIUS OMXV        | 2010.11.04       | 399.71        | 391.49            | 1.39%          | 8.84%           | 51.64%            | 44.21%          |
| OMX TALLINN OMXT        | 2010.11.04       | 678.62        | 657.28            | 1.78%          | 11.22%          | 65.35%            | 64.95%          |
| OMX RIGA OMXR           | 2010.11.04       | 393.72        | 390.05            | 0.88%          | 1.09%           | 41.06%            | 29.66%          |
| OMX Baltic Benchmark TR | 2010.11.04       | 521.21        | 513.26            | 1.55%          | 8.87%           | 65.77%            | 63.70%          |
| OMX Baltic 10           | 2010.11.04       | 176.71        | 168.95            | 2.96%          | 11.45%          | 48.50%            | 48.67%          |

Šaltinis: BLOOMBERG

**NASDAQ OMX Vilnius prekybos rezultatai**

| Pavadinimas                      | Pask. sand. data | Kaina  | Vakar užd. kaina | Dienos pokytis | Mėnesio pokytis | Nuo metų pradžios | Metinis pokytis | Kiekis    | Apyvarta    |
|----------------------------------|------------------|--------|------------------|----------------|-----------------|-------------------|-----------------|-----------|-------------|
| Imonių Grupė Alita               | 2010.11.04       | 0.66   | 0.65             | 1.54%          | 37.50%          |                   |                 | 2,000     | 1,290.4     |
| ALT Investicijos                 | 2010.11.04       | 0.51   | 0.52             | -1.92%         | 6.23%           | -15.00%           | -20.31%         | 5,450     | 2,829.5     |
| Anykščių vynas                   | 2010.11.04       | 0.36   | 0.35             | 2.86%          | 12.50%          | -5.26%            | -18.18%         | 21,950    | 7,879.6     |
| Apranga                          | 2010.11.04       | 6.49   | 6.00             | 8.17%          | 19.08%          | 136.00%           | 196.35%         | 44,373    | 280,874.5   |
| Agrowill group                   | 2010.11.04       | 1.28   | 1.23             | 4.07%          | 7.56%           | 287.88%           | 204.76%         | 52,259    | 66,513.7    |
| City service                     | 2010.11.04       | 9.91   | 9.65             | 2.69%          | 10.73%          | 53.41%            | 39.97%          | 20,019    | 196,923.5   |
| Dvarionių keramika               | 2010.11.04       | 1.60   | 1.60             | 0.00%          | -18.37%         | 11.89%            | -8.57%          | 0         | 0.0         |
| Grigiškės                        | 2010.11.04       | 2.77   | 2.85             | -2.81%         | 36.45%          | 197.85%           | 194.68%         | 78,096    | 217,428.3   |
| Gubernija                        | 2010.11.04       | 0.78   | 0.78             | 0.00%          | -4.88%          | 136.36%           | 160.00%         | 3,572     | 2,631.0     |
| Invalda                          | 2010.11.04       | 7.05   | 6.66             | 5.86%          | 64.34%          | 283.15%           | 254.27%         | 58,974    | 408,587.7   |
| Klaipėdos baldai                 | 2010.11.04       | 3.42   | 3.42             | 0.00%          | 6.87%           | 92.13%            | 70.15%          | 0         | 0.0         |
| Klaipėdos nafta                  | 2010.11.04       | 1.91   | 1.92             | -0.52%         | 11.70%          | 103.19%           | 105.38%         | 54,299    | 102,838.4   |
| Kauno energija                   | 2010.11.04       | 2.26   | 2.30             | -1.74%         | -5.44%          | -5.83%            | 7.62%           | 4         | 9.0         |
| Lietuvos dujos                   | 2010.11.04       | 2.31   | 2.30             | 0.43%          | 3.59%           | 10.00%            | -2.94%          | 10,010    | 23,064.4    |
| Lietuvos elektrinė               | 2010.11.04       | 4.22   | 4.17             | 1.20%          | -0.71%          | -17.25%           | -20.38%         | 1,242     | 5,221.2     |
| Lietuvos energija                | 2010.11.04       | 2.37   | 2.35             | 0.85%          | 6.28%           | 0.42%             | -17.99%         | 7,191     | 16,989.5    |
| Lifosa                           | 2010.11.04       | 47.60  | 48.00            | -0.83%         | -0.83%          | 71.35%            | 86.67%          | 414       | 19,826.4    |
| Lietuvos jūrų laivininkystė      | 2010.11.04       | 0.29   | 0.30             | -3.33%         | -6.45%          | -32.56%           | -42.00%         | 801,036   | 227,155.5   |
| Limarko laivininkystės kompanija | 2010.11.04       | 0.49   | 0.50             | -2.00%         | 0.00%           | -12.50%           | -27.94%         | 43,648    | 21,132.5    |
| Linas                            | 2010.11.04       | 0.42   | 0.39             | 7.69%          | 10.53%          | 44.83%            | 35.48%          | 134,458   | 54,361.6    |
| Linas Agro Group                 | 2010.11.04       | 1.89   | 1.90             | -0.53%         | -2.58%          |                   |                 | 75,716    | 143,901.4   |
| Panevėžio statybos trestas       | 2010.11.04       | 6.38   | 6.09             | 4.76%          | 21.76%          | 68.34%            | 72.43%          | 65,003    | 407,193.1   |
| Pieno žvaigždės                  | 2010.11.04       | 5.06   | 5.05             | 0.20%          | 1.20%           | 72.11%            | 75.69%          | 10,865    | 54,394.6    |
| Rytų skirstomieji tinklai        | 2010.11.04       | 2.30   | 2.30             | 0.00%          | -1.71%          | 25.68%            | 13.86%          | 92,612    | 213,405.5   |
| Rokiškio sūris                   | 2010.11.04       | 5.46   | 5.33             | 2.44%          | 7.06%           | 82.00%            | 85.08%          | 7,480     | 40,172.7    |
| Šiaulių bankas                   | 2010.11.04       | 1.15   | 1.13             | 1.77%          | 11.65%          | 2.68%             | 9.52%           | 189,307   | 216,884.4   |
| Sanitas                          | 2010.11.04       | 19.90  | 19.51            | 2.00%          | 8.74%           | 108.81%           | 107.29%         | 3,950     | 78,172.9    |
| Snaigė                           | 2010.11.04       | 1.04   | 1.02             | 1.96%          | 1.96%           | 82.46%            | 55.22%          | 429,005   | 444,976.3   |
| Bankas Snoras                    | 2010.11.04       | 1.50   | 1.43             | 4.90%          | 20.97%          | 50.00%            | 36.36%          | 330,822   | 489,170.2   |
| Bankas Snoras priv. akcijos      | 2010.11.04       | 8.85   | 8.50             | 4.12%          | 31.11%          | 91.56%            | 80.61%          | 370       | 3,260.1     |
| Stumbras                         | 2010.11.04       | 4.70   | 4.70             | 0.00%          | -0.63%          | 2.40%             | -1.88%          | 7,967     | 37,478.9    |
| TEO LT                           | 2010.11.04       | 2.36   | 2.36             | 0.00%          | 4.42%           | 28.96%            | 26.88%          | 79,076    | 187,029.0   |
| Ūkio bankas                      | 2010.11.04       | 1.21   | 1.14             | 6.14%          | 14.15%          | 14.15%            | 5.22%           | 1,471,182 | 1,738,183.4 |
| Utenos trikotažas                | 2010.11.04       | 1.37   | 1.37             | 0.00%          | 34.31%          | 20.18%            | 18.10%          | 2,406     | 3,302.3     |
| Vilniaus baldai                  | 2010.11.04       | 30.00  | 30.35            | -1.15%         | 33.04%          | 233.33%           | 270.37%         | 1,118     | 33,684.6    |
| Vilniaus degtinė                 | 2010.11.04       | 1.53   | 1.54             | -0.65%         | -2.56%          | 9.29%             | 2.00%           | 2,200     | 3,377.0     |
| Vilkyškių pieninė                | 2010.11.04       | 4.60   | 4.37             | 5.26%          | 16.46%          | 91.67%            | 75.57%          | 16,000    | 71,970.3    |
| Vakarų skirstomieji tinklai      | 2010.11.04       | 235.00 | 235.00           | 0.00%          | -2.08%          | -7.84%            | -29.85%         | 0         | 0.0         |
| Žemaitijos pienas                | 2010.11.04       | 1.94   | 1.93             | 0.52%          | 2.11%           | 88.35%            | 102.08%         | 34,092    | 66,095.2    |

Šaltinis: BLOOMBERG

MSCI WORLD INDEX

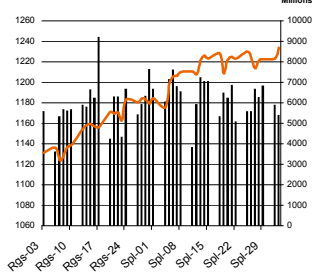

FTSE 100 INDEX

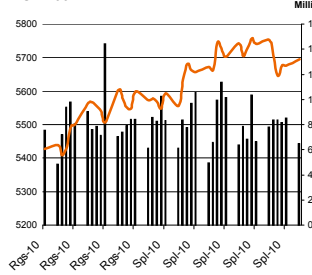

DAX INDEX

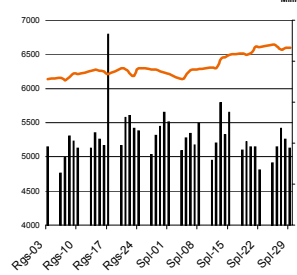

RUSSIAN RTS INDEX \$

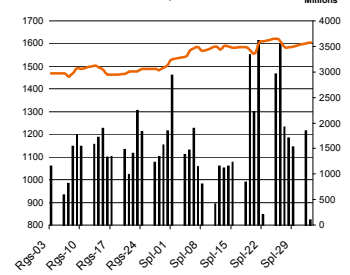

CBOE SPX VOLATILITY INDEX (VIX)

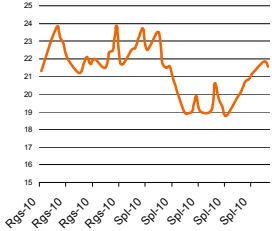

EUR/USD

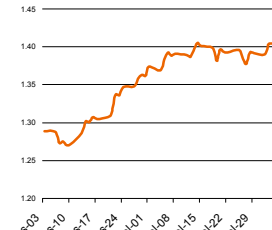

EUR/GBP

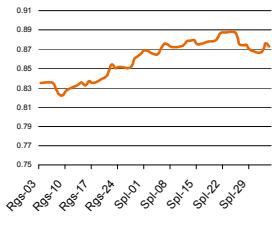

Pasaulio akcijų indeksai

| Indekso pavadinimas        | Šalis              | Pask. sand. data | Indekso vertė | Indekso vertė dieną prieš | Dienos pokytis | Mėnesio pokytis | Nuo metų pradžios | Metinis pokytis |
|----------------------------|--------------------|------------------|---------------|---------------------------|----------------|-----------------|-------------------|-----------------|
| <b>EUROPA</b>              |                    |                  |               |                           |                |                 |                   |                 |
| Euro Stoxx 50 Pr           | ES                 | 2010.11.05       | 2,894.96      | 2,884.21                  | 0.00%          | 4.55%           | -2.72%            | 3.25%           |
| FTSE 100 INDEX             | Didžioji Britanija | 2010.11.04       | 5,862.79      | 5,748.97                  | 1.98%          | 4.03%           | 8.31%             | 14.38%          |
| DAX INDEX                  | Vokietija          | 2010.11.04       | 6,734.69      | 6,617.80                  | 1.77%          | 8.35%           | 13.05%            | 22.88%          |
| CAC 40 INDEX               | Pancūzija          | 2010.11.04       | 3,932.70      | 3,842.94                  | 1.92%          | 4.95%           | -0.50%            | 5.61%           |
| IBEX 35 INDEX              | Ispanija           | 2010.11.04       | 10,602.80     | 10,569.50                 | 0.32%          | -0.45%          | -11.20%           | -8.19%          |
| SWISS MARKET INDEX         | Šveicarija         | 2010.11.04       | 6,595.64      | 6,512.99                  | 1.27%          | 4.46%           | 0.76%             | 4.94%           |
| MILAN MIB30 INDEX          | Italija            | 39962.00         | 20,571.00     | 20,831.00                 | 0.00%          | 0.00%           | 0.00%             | 0.00%           |
| OBX STOCK INDEX            | Norvegija          | 2010.11.05       | 379.66        | 378.22                    | 0.00%          | 6.94%           | 11.46%            | 24.01%          |
| OMX STOCKHOLM 30 INDEX     | Švedija            | 2010.11.04       | 1,110.05      | 1,089.47                  | 1.83%          | 1.84%           | 16.56%            | 17.49%          |
| OMX HELSINKI 25 INDEX      | Suomija            | 2010.11.04       | 2,512.74      | 2,449.95                  | 2.24%          | 3.01%           | 23.23%            | 33.25%          |
| OMX COPENHAGEN 20 INDEX    | Danija             | 2010.11.04       | 435.38        | 428.00                    | 1.12%          | 5.04%           | 28.54%            | 31.25%          |
| <b>BESIVYSTANTI EUROPA</b> |                    |                  |               |                           |                |                 |                   |                 |
| RUSSIAN RTS INDEX \$       | Rusija             | 2010.11.04       | 1,613.60      | 1,604.74                  | 0.55%          | 4.60%           | 11.70%            | 23.64%          |
| WSE WIG 20 INDEX           | Lenkija            | 2010.11.04       | 2,721.43      | 2,668.39                  | 1.99%          | 2.04%           | 13.93%            | 18.02%          |
| PFTS Index                 | Ukraina            | 2010.11.04       | 785.93        | 762.52                    | 3.07%          | 5.79%           | 37.18%            | 26.88%          |
| BUDAPEST STOCK EXCH INDX   | Vengrija           | 2010.11.04       | 23,326.41     | 23,075.06                 | 1.09%          | 0.56%           | 9.89%             | 13.98%          |
| PRAQUE STOCK EXCH INDEX    | Čekija             | 2010.11.04       | 1,173.60      | 1,168.30                  | 0.45%          | 3.90%           | 5.04%             | 2.18%           |
| CROATIA ZAGREB CROBEX      | Kroatija           | 2010.11.04       | 1,879.34      | 1,874.47                  | 0.26%          | -1.43%          | -6.22%            | -11.93%         |
| BELEX15 INDEX              | Serbija            | 2010.11.04       | 635.99        | 635.14                    | 0.13%          | 3.29%           | -4.19%            | -16.98%         |
| SOFIX INDEX                | Bulgarija          | 2010.11.05       | 343.72        | 342.30                    | 0.06%          | -8.07%          | -19.84%           | -21.24%         |
| BUCHAREST BET INDEX        | Rumunija           | 2010.11.04       | 5,197.89      | 5,225.52                  | -0.53%         | -0.32%          | 10.82%            | 15.45%          |
| ISE NATIONAL 100 INDEX     | Turkija            | 2010.11.05       | 70,987.50     | 70,905.39                 | 0.16%          | 7.15%           | 34.44%            | 50.16%          |
| <b>Š. ir P. AMERIKA</b>    |                    |                  |               |                           |                |                 |                   |                 |
| DOW JONES INDUS. AVG       | JAV                | 2010.11.04       | 11,434.84     | 11,215.13                 | 1.96%          | 4.48%           | 9.65%             | 14.28%          |
| NASDAQ COMPOSITE INDEX     | JAV                | 2010.11.04       | 2,577.34      | 2,540.27                  | 1.46%          | 7.40%           | 13.58%            | 22.42%          |
| S&P 500 INDEX              | JAV                | 2010.11.04       | 1,221.06      | 1,197.96                  | 1.93%          | 5.20%           | 9.50%             | 14.48%          |
| BRAZIL BOVESPA INDEX       | Brazilija          | 2010.11.04       | 72,995.69     | 71,904.77                 | 1.52%          | 2.40%           | 6.43%             | 12.62%          |
| MEXICO IPC INDEX           | Meksika            | 2010.11.04       | 36,198.60     | 35,843.81                 | 0.99%          | 5.67%           | 12.70%            | 21.74%          |
| <b>AZIJA</b>               |                    |                  |               |                           |                |                 |                   |                 |
| NIKKEI 225                 | Japonija           | 2010.11.05       | 9,625.99      | 9,358.78                  | 2.86%          | 1.13%           | -8.73%            | -0.94%          |
| HANG SENG INDEX            | Honk Kongas        | 2010.11.05       | 24,847.89     | 24,535.63                 | 1.18%          | 9.65%           | 13.50%            | 15.57%          |
| CSI 300 INDEX              | Kinija             | 2010.11.05       | 3,520.80      | 3,480.51                  | 1.16%          | 19.94%          | -1.53%            | 1.63%           |
| BSE SENSEX 30 INDEX        | Indija             | 2010.11.04       | 20,893.57     | 20,465.74                 | 2.09%          | 2.38%           | 19.63%            | 30.07%          |
| KOSPI INDEX                | Pietų Korėja       | 2010.11.05       | 1,938.96      | 1,942.50                  | -0.18%         | 3.19%           | 15.22%            | 24.91%          |
| FTSE Bursa Malaysia KLCI   | Malaizija          | 2010.11.04       | 1,511.74      | 1,507.60                  | 0.27%          | 2.69%           | 18.77%            | 20.56%          |
| HO CHI MINH STOCK INDEX    | Vietnamas          | 2010.11.05       | 457.27        | 448.95                    | 1.85%          | 1.40%           | -7.58%            | -17.69%         |
| STOCK EXCH OF THAI INDEX   | Tailandas          | 2010.11.05       | 1,044.60      | 1,031.61                  | 1.32%          | 7.83%           | 42.29%            | 53.27%          |
| S&P/ASX 200 INDEX          | Australija         | 2010.11.05       | 4,800.60      | 4,745.30                  | 1.17%          | 4.20%           | -1.44%            | 6.49%           |
| NZX 50 INDEX               | Naujoji Zelandija  | 2010.11.05       | 3,319.16      | 3,326.25                  | -0.21%         | 3.13%           | 2.76%             | 5.55%           |

Šaltinis: BLOOMBERG

Naftos kaina (SPOT USD/Barelį)

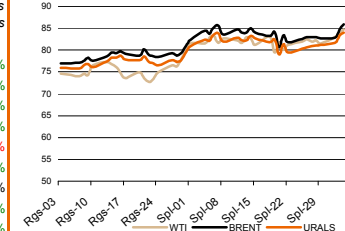

Aukso kaina (SPOT \$/OZ)

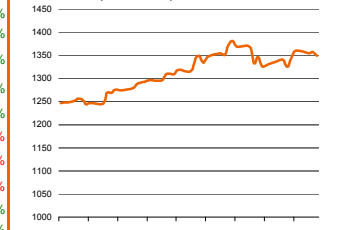

Sidabro kaina (SPOT \$/OZ)

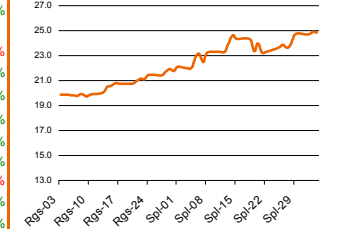

S&P 500 INDEX

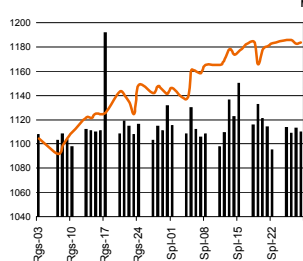

DOW JONES INDUS, AVG

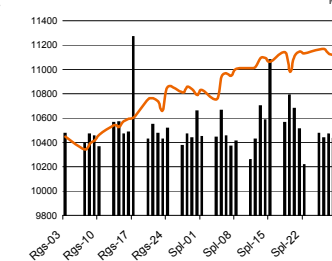

NASDAQ COMPOSITE INDEX

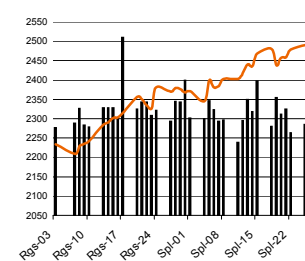

NIKKEI 225 INDEX

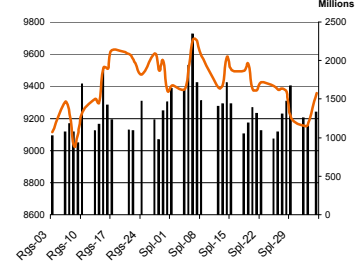

Šaltinis: BLOOMBERG

**Kontaktai**

Justa Kaulinytė  
Arūnas Urbonas  
Andrius Šuminas  
Donatas Užkurelis

Maklerė  
Makleris  
Makleris  
Analitikas

[Justa.Kaulinyte@swedbank.lt](mailto:Justa.Kaulinyte@swedbank.lt)  
[Arunas.Urbonas@swedbank.lt](mailto:Arunas.Urbonas@swedbank.lt)  
[Andrius.Suminas@swedbank.lt](mailto:Andrius.Suminas@swedbank.lt)  
[Donatas.Uzkurelis@swedbank.lt](mailto:Donatas.Uzkurelis@swedbank.lt)

8 5 258 2505  
8 5 258 2515  
8 5 258 2295  
8 5 268 4395

**Swedbank analizės rasite Bloomberg terminale įrašę ABHA <GO> arba HBMR <GO>**

Dėmesio: Ši apžvalga nėra pasiūlymas įsigyti ar perleisti apžvalgoje nurodytas finansines priemones ar finansines priemones nurodytose šalyse bei biržose. Visa pateikta informacija yra surinkta iš viešai prieinamų šaltinių (monių, vertybinių popierių biržų, naujienų agent neaitikome informacijos tikrinimo ir vertinimo, dėl to negarantuojame informacijos tikslumo, pilnutinumo ar aktualumo. Pateikta informacija yra parodomąjio pobūdžio ir yra neapsaugota nuo palyginamumo problemų, dėl imonių keičiamos apskaitos ir finansinės atskaitomybės par. (t.y. pasikeitę apskaitos standartai, finansinių atskaitų konsolidavimo praktikos pasikeitimas ir pan.). Dėl šios priežasties praėjusių ir ankstesniųjų metų palyginamieji duomenys gali būti neprieinami.

© "Swedbank", 2010. Visos teisės saugomos. Be "Swedbank" grupės pritarimo draudžiama kopijuoti, spausdinti, atgaminti, cituoti ar bet kaip kitaip naudoti pateiktą informaciją. "Swedbank", AB neturi daugiau kaip 5% nuosavybės dalies šiame tyrime išvardintose imonėse. Daug pateikiama interneto tinklalapyje: <http://www.swedbank.eu/disclosures/disclosure2009.pdf>